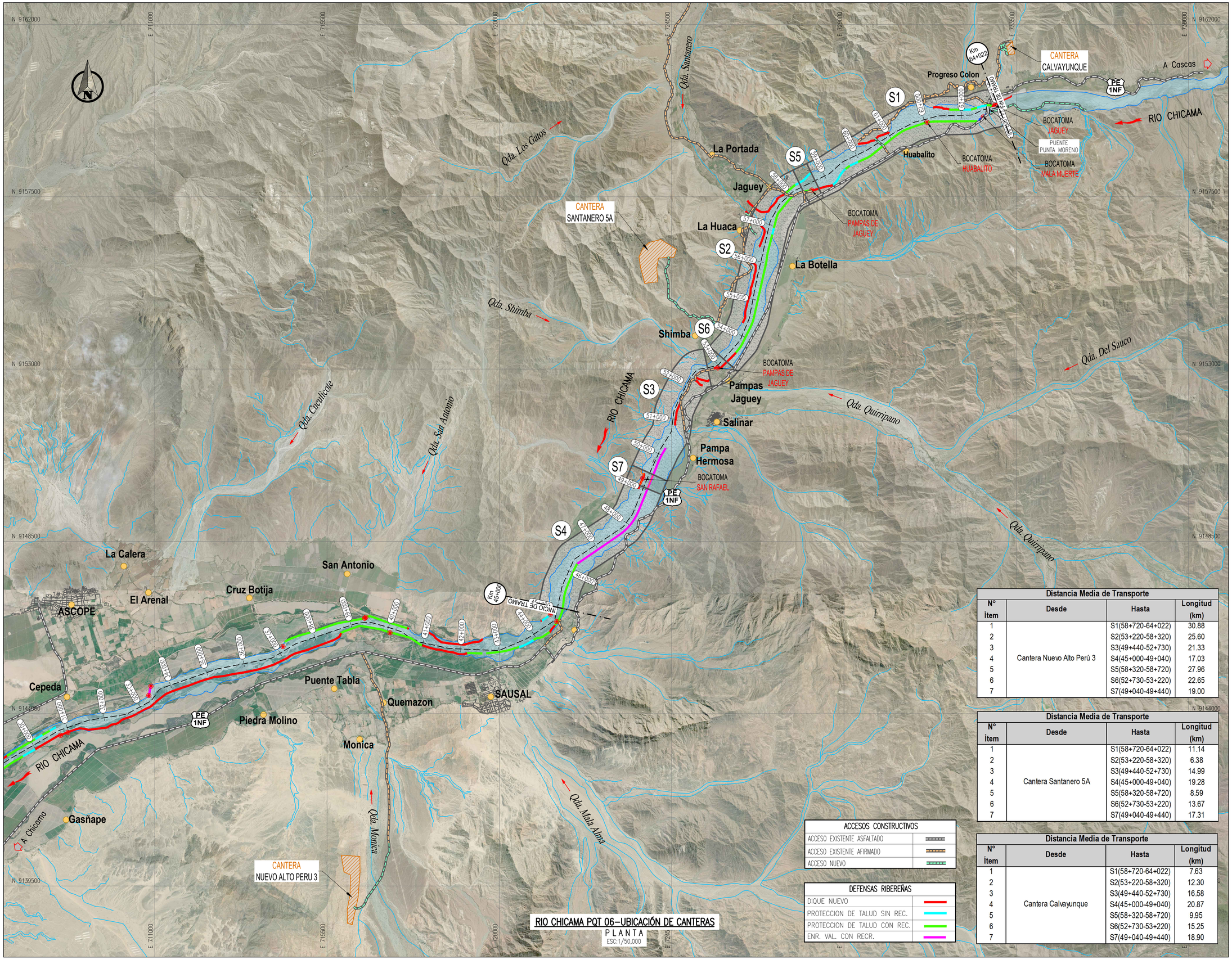

RIO CHICAMA PQT 06–UBICACIÓN DE CANTERAS

PLANTA

ESC:1/50,000

ACCESOS CONSTRUCTIVOS	
ACCESO EXISTENTE ASFALTADO	
ACCESO EXISTENTE AFIRMADO	
ACCESO NUEVO	

DEFENSAS RIBEREÑAS	
DIQUE NUEVO	
PROTECCION DE TALUD SIN REC.	
PROTECCION DE TALUD CON REC.	
ENR. VAL. CON RECR.	

Distancia Media de Transporte

N° Ítem	Desde	Hasta	Longitud (km)
1	Cantera Nuevo Alto Perú 3	S1(58+720-64+022)	30.88
2		S2(53+220-58+320)	25.60
3		S3(49+440-52+730)	21.33
4		S4(45+000-49+040)	17.03
5		S5(58+320-58+720)	27.96
6		S6(52+730-53+220)	22.65
7		S7(49+040-49+440)	19.00

Distancia Media de Transporte

N° Ítem	Desde	Hasta	Longitud (km)
1	Cantera Santanero 5A	S1(58+720-64+022)	11.14
2		S2(53+220-58+320)	6.38
3		S3(49+440-52+730)	14.99
4		S4(45+000-49+040)	19.28
5		S5(58+320-58+720)	8.59
6		S6(52+730-53+220)	13.67
7		S7(49+040-49+440)	17.31

Distancia Media de Transporte

N° Ítem	Desde	Hasta	Longitud (km)
1	Cantera Calvayunque	S1(58+720-64+022)	7.63
2		S2(53+220-58+320)	12.30
3		S3(49+440-52+730)	16.58
4		S4(45+000-49+040)	20.87
5		S5(58+320-58+720)	9.95
6		S6(52+730-53+220)	15.25
7		S7(49+040-49+440)	18.90

UBICACIÓN

ESCALA GRAFICA 0 500 1000 1500 2000 2500m

1:50000–A1 1:100000–A3

Esc: 1

LEYENDA

- QUEBRADAS
- EJE DE RIO CHICAMA
- FAJA MARGINAL
- VIA NACIONAL
- VIA DEPARTAMENTAL

REV N°	FECHA	DESCRIPCION DE LA REVISION	REVISADO	DIRECTOR
.	.	.	.	.
.	.	.	.	.
.	.	.	.	.
.	.	.	.	.
0	09.2022	EMITIDO PARA REVISION Y COMENTAROS	J.O.	G.M.

	FECHA	FIRMA
DISEÑO : ...	...	
DIBUJO : JC Saldaña Cova	01.09.2022	
REVISION : Ing. Luis Arce	01.09.2022	
APROBACION : Ing. Jose Luis Oblitas	01.09.2022	
DIRECTOR DE PROYECTO : Ing. Gustavo Magalhaes	01.09.2022	

OHLA Perú

PERÚ Presidencia del Consejo de Ministros

RECONSTRUCCIÓN CON CAMBIOS

SOLUCIONES INTEGRALES ENTREGA DE LAS DEFENSAS RIBEREÑAS RÍO CHICAMA Y RÍO VIRU (PAQUETE 9R-06)

PLANO

RIO CHICAMA–PQT 6

UBICACION DE CANTERAS

PLANTA GENERAL

ESPECIALIDAD :

GENERAL

USO :

000 – PROGRAMA GENERAL

ZONA :

CHICAMA–ASCOPE–LA LIBERTAD

ESCALA :	FECHA :	REV :
1:50000	01.09.2022	0

CODIGO DEL PLANO :

CO–PE–1PE326–CI–DA–054–Anexo 05

D:\RIO CHICAMA Y VIRU (PAQUETE 9R-06)\02. PLANOS\02. RIO CHICAMA\02. PAQUETIZACION\PQT 06_CUI 03-EP. RIO CHICAMA TRAMO 01\02. DISEÑO\ENCAUZAMIENTO, PROTECCION Y DESCOLMATACION\CAD_054-05 PQT 06-EP. RIO CH (UBICACION CANTERAS).DWG